

- Para la temporada **2012/2013**, una vez finalizados los JJOO Londres 2012, se introducen los siguientes cambios respecto al **marcado del terreno de juego, regla de 24 segundos y semicírculo de no-carga** debajo de la canasta (la FBCV comunicará su implantación en sus competiciones en su caso).
- En las competiciones de **Liga ACB, Liga Adecco Oro y Plata, y Liga Femenina** entran en vigor en la actual temporada **2010/2011**.

PISTA (art.2)

Línea de tres puntos

TEMP. 2010/2011

Situada a 6,25 metros de la canasta.

TEMP. 2012/2013

Se aleja a 0,5 metros de la canasta situándose a **6,75** metros.

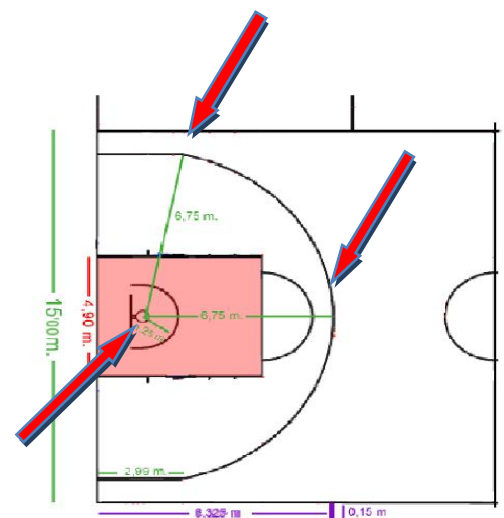

Zona restringida (área 3 seg)

TEMP. 2010/2011

La habitual forma trapezoidal.

TEMP. 2012/2013

Tendrá forma de **rectángulo** (5,80 x 4,90 metros) como en la NBA.

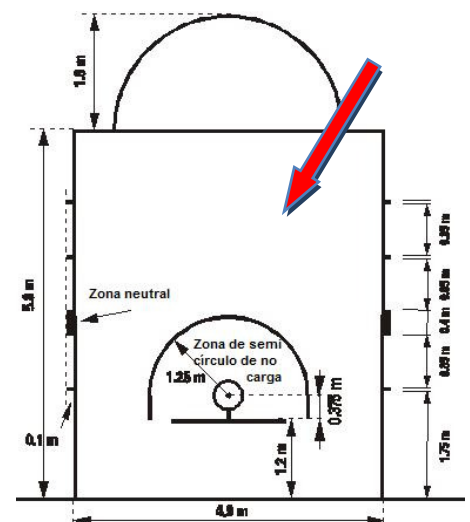



Semicírculo de no carga

TEMP. 2010/2011

No existe.

TEMP. 2012/2013

Estará marcado **debajo de cada canasta**. La distancia, desde el centro de la canasta al interior del semicírculo es de 1,25 metros.

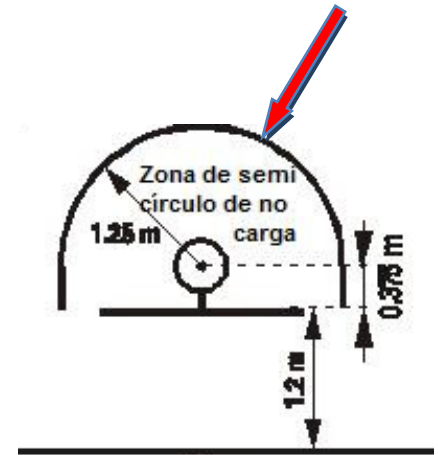

Líneas saque 2 últimos minutos

TEMP. 2010/2011

Desde la prolongación de la línea de tiro de 6,25.

TEMP. 2012/2013

2 líneas (0,15 m.) estarán marcadas fuera de la pista en la línea lateral opuesta a la mesa de oficiales. La distancia de estas líneas a la línea de fondo más cercana es de 8,325 m.

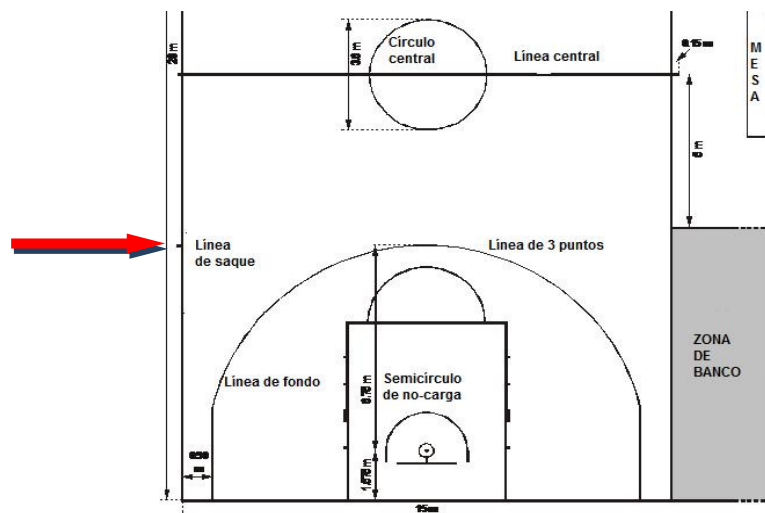



PISTA DE JUEGO TEMPORADA 2012/2013

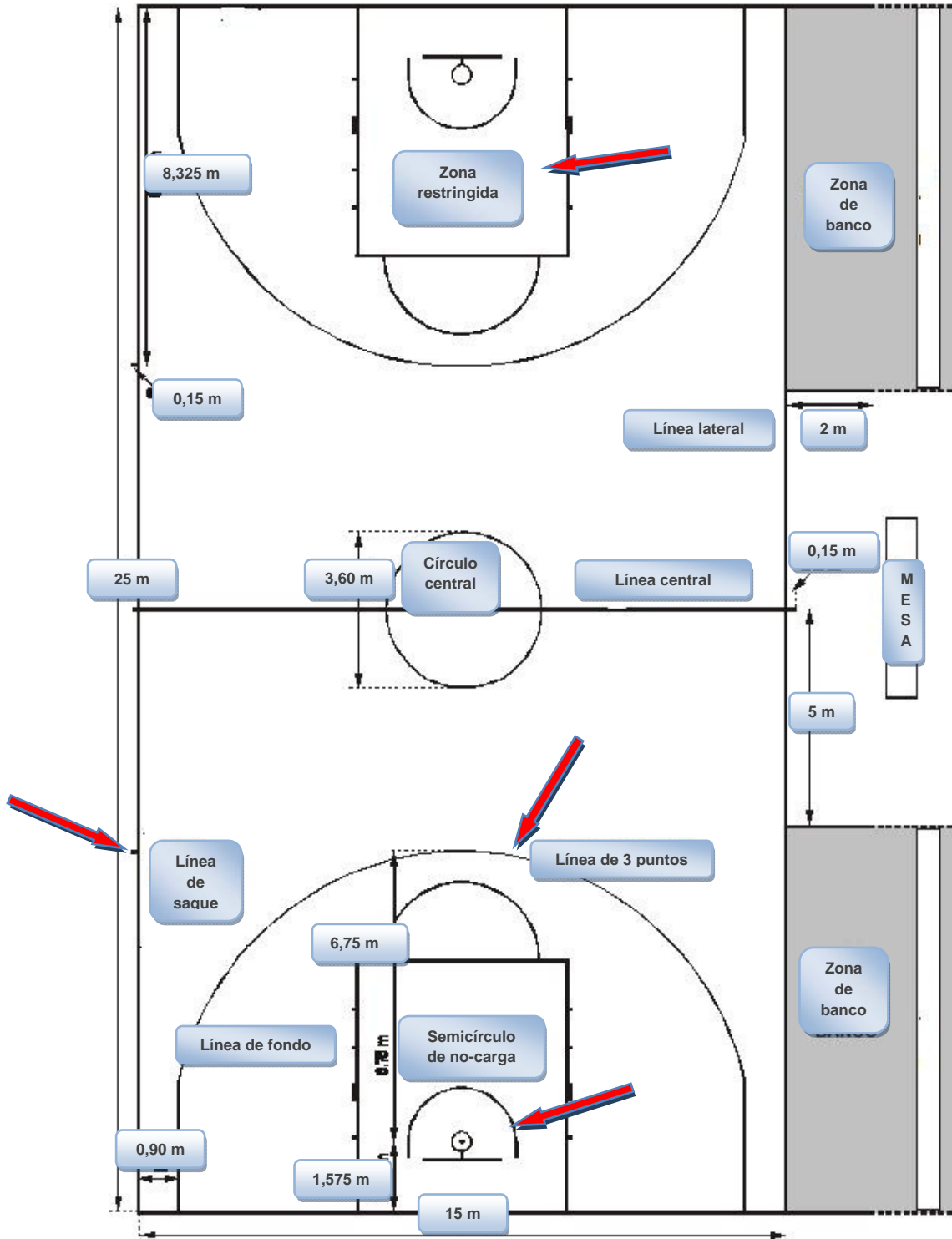

REGLA DE 24 SEGUNDOS (art.29)

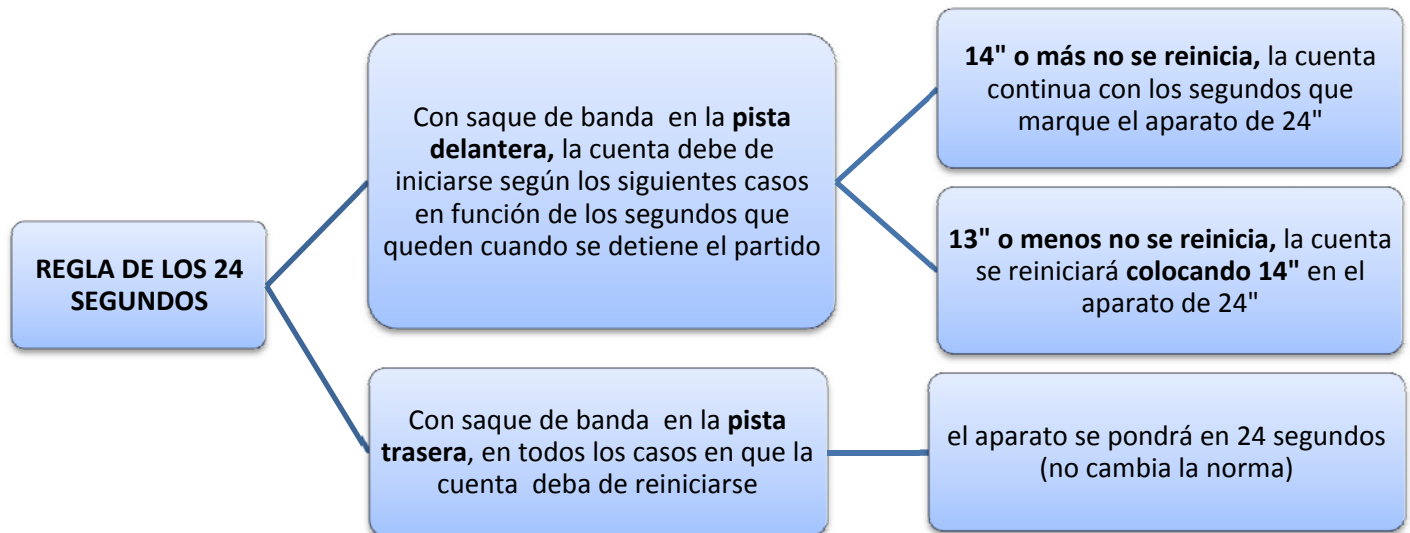

SEMICÍRCULO DE NO- CARGA (art.33)

En cualquier situación de penetración en el área del semicírculo de no-carga, **NO** se sancionará falta del atacante que se encuentra en el aire por un contacto que provoque contra un defensor que esté situado dentro del semicírculo, a menos que el atacante emplee ilegalmente cualquier parte de su cuerpo teniendo el control del balón mientras está en el aire y el defensor tiene ambos pies dentro del semicírculo.

- El espíritu de la regla es no premiar al defensor que se coloca debajo de su propia canasta intentando sacar una falta de ataque.
- Posición de un jugador dentro/fuera de la zona del semicírculo de no-carga:

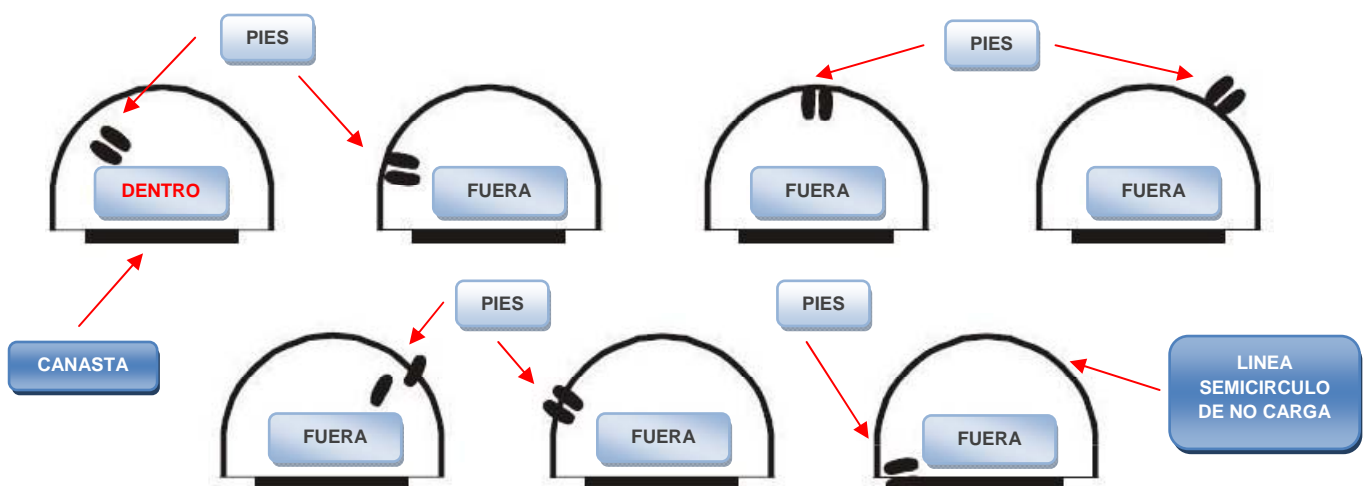



Para la aplicación de la regla

El jugador defensor deberá tener **ambos pies** en el interior del semicírculo (la línea no forma parte)

El jugador con balón deberá penetrar a canasta **a través** de la línea del semicírculo e intentar un tiro a canasta o un pase mientras está en el aire

La regla NO se aplicará:

En todas las situaciones de juego que ocurran fuera del semicírculo de no-carga, incluyendo todas aquellas que se hayan producido entre la línea de fondo y el área del semicírculo.

En todas las situaciones de rebote donde se producen situaciones de contacto.

Cualquier uso ilegal de manos, brazos, piernas o cuerpo por parte de cualquier jugador atacante o defensor.