

CAMBIOS REGLAS TEMPORADA 2012/2013

Temporada
2010/2011

Temporada
2011/2012

Temporada
2012/2013

Periodo de transición

- Aplicación Reglas actuales
- Adaptación marcado de pistas:
 - Línea 6,25 se mantiene
 - Se permite el área rectangular
 - Semicírculo de no carga No se aplica
 - Líneas saque 2 últimos minutos

Reglas Nuevas

- Aplicación Reglas en vigor
 - Línea 6,75:
 - sólo en SENIOR Y JUNIOR
 - masculino y femenino
 - Área forma rectangular
 - Regla Semicírculo de no carga
 - Líneas saque 2 últimos minutos
 - Regla de 24 segundos

Línea de tres puntos

TEMP. 2012/2013

Se aleja a 0,5 metros de la canasta situándose a **6,75** metros.

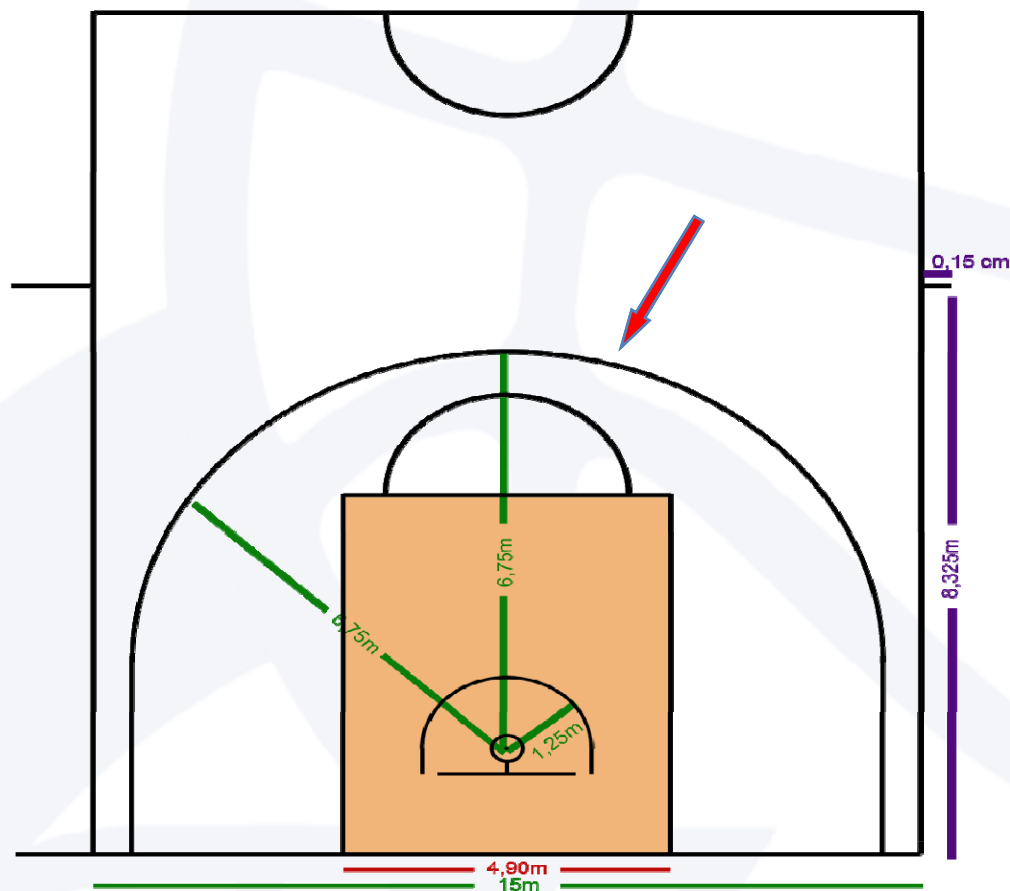

Excepción de la distancia de la línea de 3 puntos:

- En IR y NP, **Cadete e Infantil**, la línea de tres puntos seguirá estando a **6,25** metros por lo que no cambiará en estas categorías.

Zona restringida
(área 3 segundos)

TEMP. 2012/2013

Tendrá forma de
rectángulo (5,80 x 4,90
metros) como en la NBA.

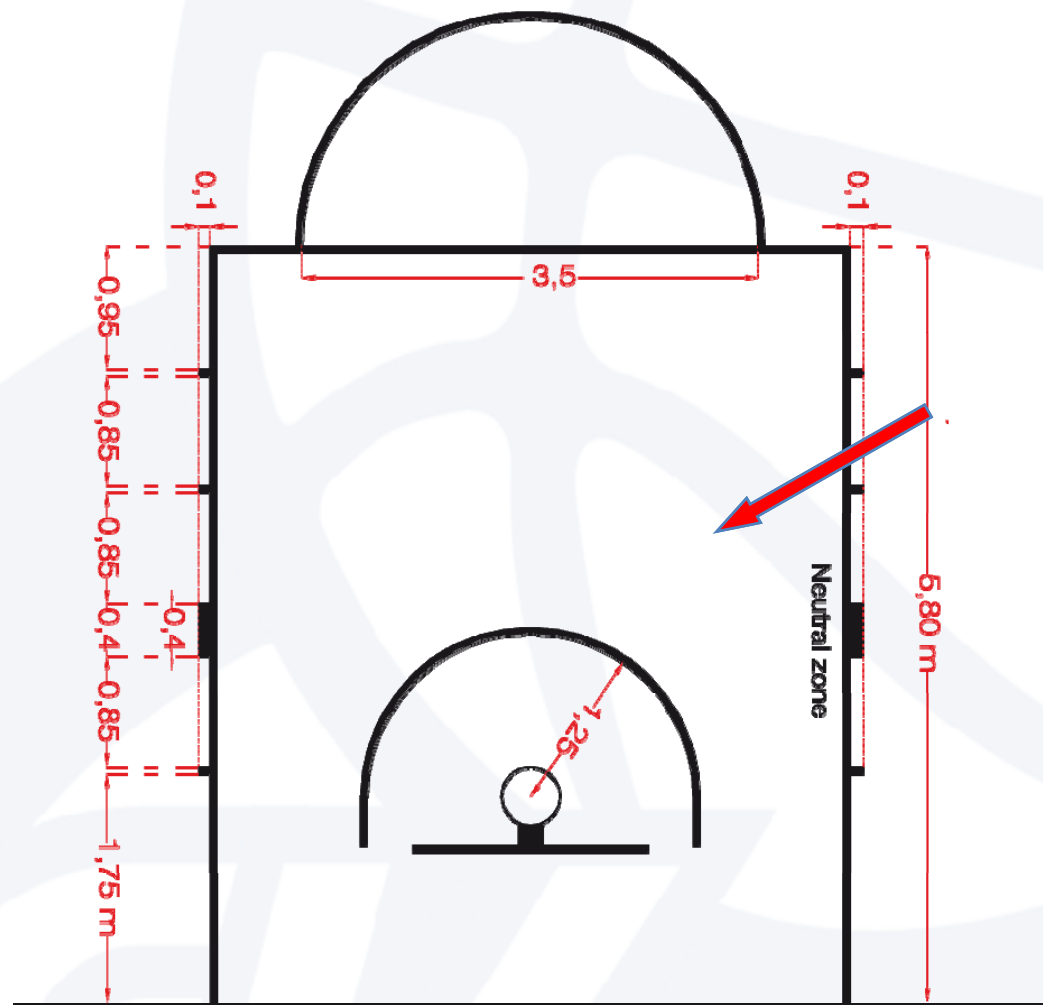

Semicírculo de no carga

TEMP. 2012/2013

Estará marcado **debajo de cada canasta**. La distancia, desde el centro de la canasta al interior del semicírculo es de 1,25 metros.

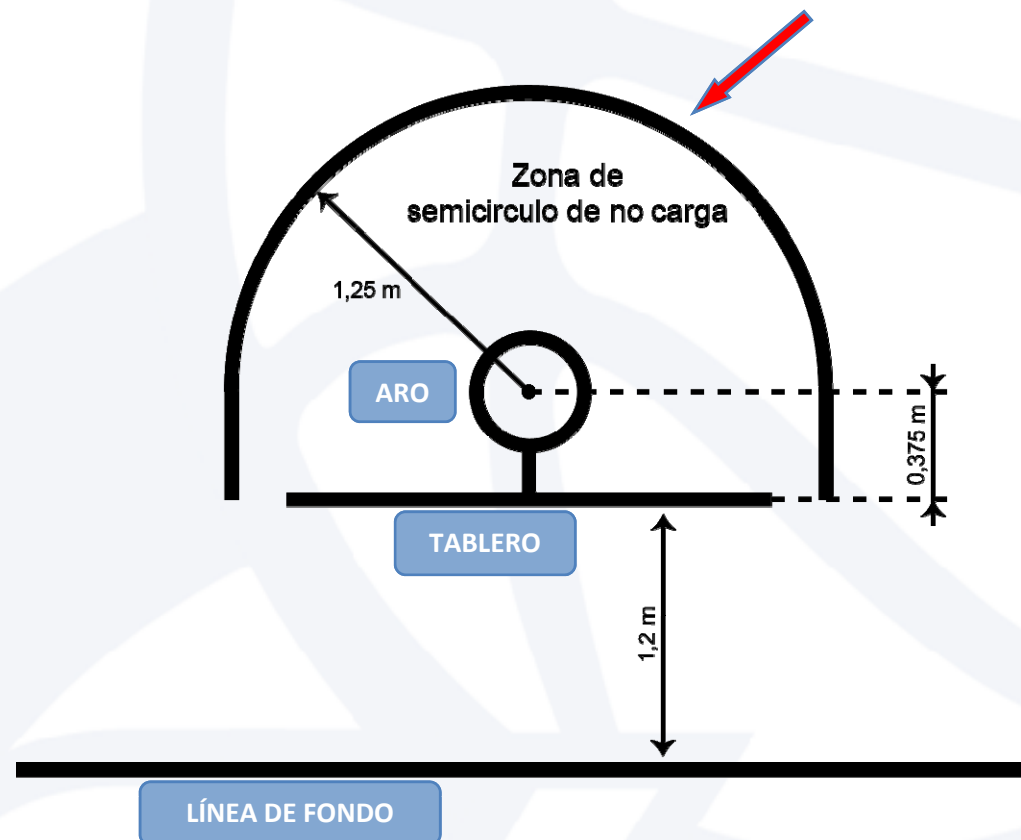

Líneas saque 2 últimos minutos

TEMP. 2012/2013

2 líneas (0,15 m.) estarán marcadas fuera de la pista en la línea lateral opuesta a la mesa de oficiales. La distancia de estas líneas a la línea de fondo más cercana es de 8,325 m.

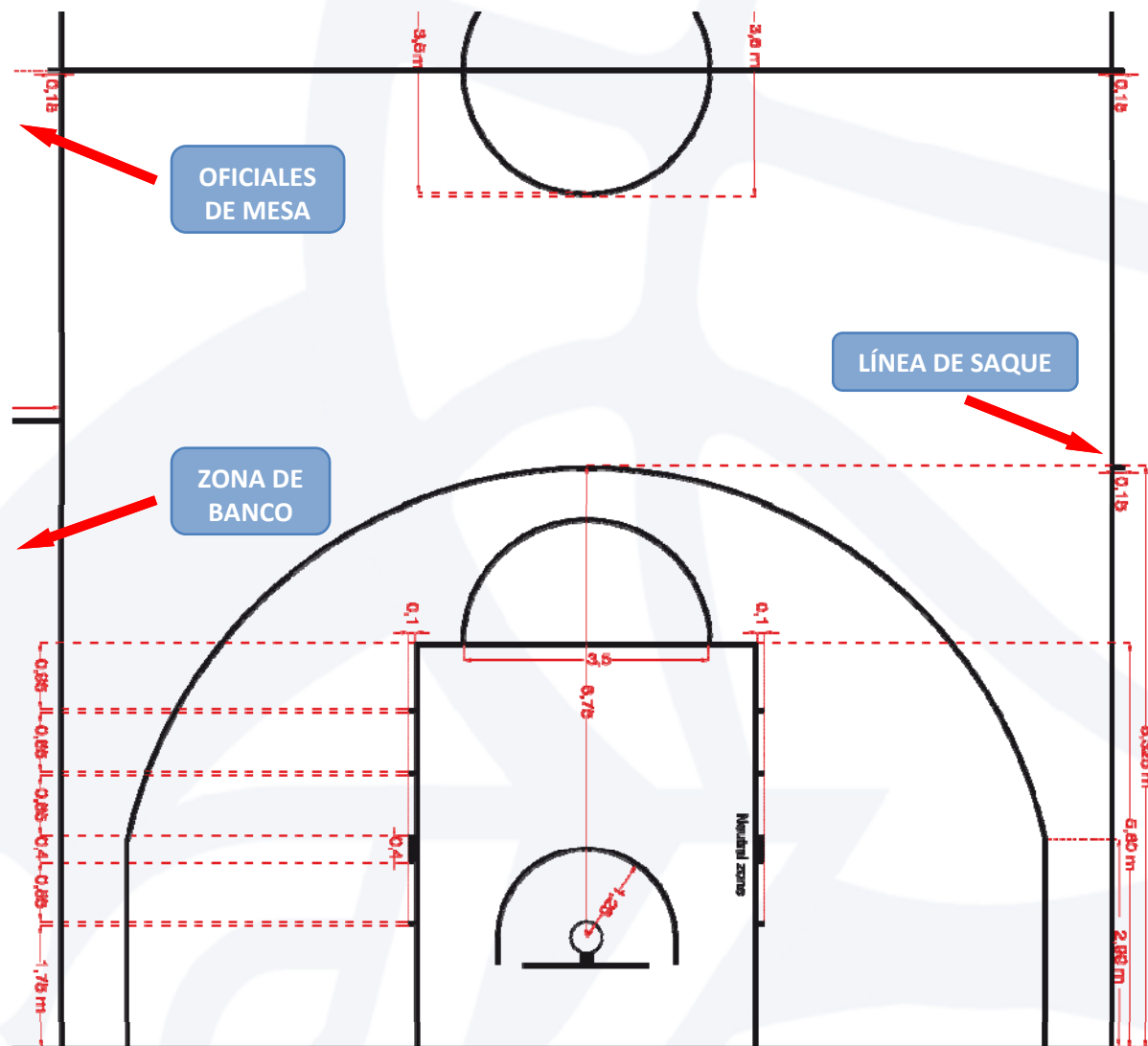

REGLA DE LOS 24 SEGUNDOS

Con saque de banda en la **pista delantera**, la cuenta debe de iniciarse según los siguientes casos en función de los segundos que queden cuando se detiene el partido

14" o más no se reinicia, la cuenta continua con los segundos que marque el aparato de 24"

13" o menos no se reinicia, la cuenta se reiniciará **colocando 14"** en el aparato de 24"

Con saque de banda en la **pista trasera**, en todos los casos en que la cuenta deba de reiniciarse

el aparato se pondrá en 24 segundos (no cambia la norma)

SEMICÍRCULO DE NO CARGA

En cualquier situación de penetración en el área del semicírculo de no-carga, **NO** se sancionará falta del atacante que se encuentra en el aire por un contacto que provoque contra un defensor que esté situado dentro del semicírculo, a menos que el atacante emplee ilegalmente cualquier parte de su cuerpo teniendo el control del balón mientras está en el aire y el defensor tiene ambos pies dentro del semicírculo.

- El espíritu de la regla es no premiar al defensor que se coloca debajo de su propia canasta intentando sacar una falta de ataque.
- Posición de un jugador dentro/fuera de la zona del semicírculo de no-carga:

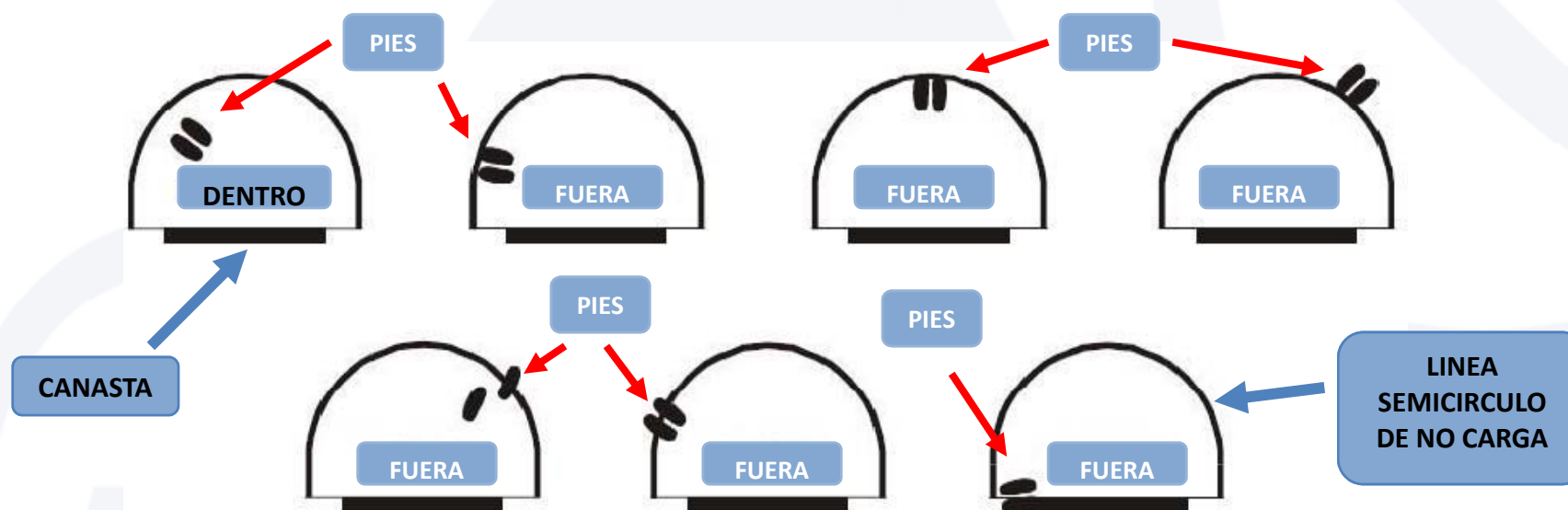

Para la aplicación de la regla SEMICÍRCULO DE NO CARGA

El jugador defensor deberá tener **ambos pies** en el interior del semicírculo (la línea no forma parte)

El jugador con balón deberá penetrar a canasta **a través** de la línea del semicírculo e intentar un tiro a canasta o un pase mientras está en el aire

La regla NO se aplicará:

En todas las situaciones de juego que ocurran fuera del semicírculo de no-carga, incluyendo todas aquellas que se hayan producido entre la línea de fondo y el área del semicírculo.

En todas las situaciones de rebote donde se producen situaciones de contacto.

Cualquier uso ilegal de manos, brazos, piernas o cuerpo por parte de cualquier jugador atacante o defensor.